OFFICE CLUB

Coworking, Meetings & Büroservices

A Home for Your Business.™

Office Club in der Nähe

Lust auf eine persönliche Tour?

Wir zeigen dir unsere Standorte und laden auf ein Getränk ein.

OFFICE CLUB

Willkommen im Office Club

In einer sich ständig wandelnden Welt ist Anpassungsfähigkeit kein Luxus mehr, sondern eine Notwendigkeit. Wir verstehen, dass die Dynamik des Lebens und der Arbeit mehr erfordert als einen starren Arbeitsplatz. Bei Office Club bieten wir eine Vielfalt flexibler Optionen, die genau auf diese Anforderungen zugeschnitten sind. Unsere modernen Coworking Spaces und Business Center, individuelle Büro-

lösungen, repräsentative Geschäftsadressen, bestens ausgestattete Konferenzräume und unterstützenden Dienstleistungen sind darauf ausgerichtet, Projekte zu fördern und Visionen Wirklichkeit werden zu lassen. Jederzeit buchbar, sofort verfügbar – und das alles in einem lebendigen, modernen Ambiente in den Top-Lagen der Stadt: A Home for Your Business.

Smart Office Lösungen von Office Club

- **Flexible Arbeitsplätze**
- **Büroräume**
- **Konferenzräume**
- **Geschäftsadressen**
- **Virtuelle Büros**

Individuelle Beratung: **+49 (0)30 22 33 44 55** oder **info@officeclub.com**

Unser Konzept und die Idee dahinter

Office Club bietet eine repräsentative Umgebung und produktives Arbeiten zu einem angemessenen Preis. Im Gegensatz zu veralteten Business Centern, Tagungshotels und langfristig angemieteten Büros, ermöglicht dir Office Club eine topmoderne, bedarfsgerechte Arbeitsumgebung. Der Club steht für eine gemeinsame Basis für Gleichgesinnte mit ähnlichen Interessen und Zielen.

Die Annehmlichkeiten des Office Clubs ermöglichen es allen, daran teilzuhaben. Immer mehr Menschen können frei entscheiden, wo, wann, wie und mit wem sie arbeiten möchten. Arbeitgeber:innen setzen zunehmend auf flexible Arbeitsplatzlösungen als Anreiz für Mitarbeitende oder Projektteams. Gründer:innen schätzen das inspirierende Umfeld, den Austausch und die flexible Planbarkeit von Projekten. Die Services und Annehmlichkeiten des Office Clubs entsprechen diesen Vorstellungen optimal: Willkommen bei Office Club!

Besser für uns alle:
Hybrides Arbeiten sorgt für eine bessere Work-Life-Balance. Es ist nicht verwunderlich, dass sich 87 % dafür entschieden haben.

Besser für den Planeten:
Die Nutzung von hybriden Arbeitsorten reduziert Fahrtzeiten und senkt die Schadstoffemissionen.

Bessere Produktivität:
Wer näher am eigenen Zuhause arbeitet, verbringt weniger Zeit mit Pendeln und mehr damit, konzentriert und produktiv zu arbeiten.

Office Club Annehmlichkeiten

- Unkompliziertes Netzwerken
- Schnelles Internet
- Club-Café vor Ort
- Hochwertige Einrichtung
- Variable Büro-Hardware
- Umfassender Postservice
- Optionaler 24/7-Zugang
- Ungestörtes Telefonieren

Büro-Alternativen im Vergleich

	Office Club	Home Office	Business Center 1.0	Eigenes Büro
Faire & flexible Konditionen	✓	✓		
Sofortige Verfügbarkeit	✓	✓		
Hoher Netzwerkfaktor	✓			
Repräsentatives Umfeld	✓		✓	✓
Keine Investitionen in Büroinfrastruktur	✓		✓	

Individuelle Beratung: **+49 (0)30 22 33 44 55** oder **info@officeclub.com**

Unsere Verantwortung

Nachhaltigkeit prägt die Kultur des Office Club: Wir gestalten Coworking Spaces, die Innenstädte revitalisieren. Unser Büroalltag minimiert Materialabfall durch Großbestellungen, fördert lokale Produkte in unseren Cafés und nutzt Strom aus erneuerbaren Quellen, bei strikter Mülltrennung.

- Ökostrom
- Energiesparende Leuchtmittel
- Energieeffiziente Elektrogeräte
- Recycling Artikel
- Mülltrennung
- Lokale Produkte & Lieferketten

Nur ein Beispiel: Kaffee aus lokalen Röstereien

Bei Office Club beziehen wir unsere Kaffeebohnen ausschließlich von lokal ansässigen Röstereien, die faire Arbeits- und Produktionsbedingungen sowie sozial-ökonomische Projekte in den Anbauregionen fördern.

Unsere Partner

Wir statten unsere Arbeitswelten mit Produkten marktführender Marken aus.

USM · vitra. · HAY · Steelcase · SYSTEM 180

MUUTO · brunner :: · · hp · SAMSUNG

Individuelle Beratung: **+49 (0)30 22 33 44 55** oder **info@officeclub.com**

Flexible Arbeitsplätze

Flexible Arbeitspätze

- Flexibles Arbeiten ganz nach Bedarf
- Mobiler Arbeitsplatz im Gemeinschaftsbüro
- Ab 1 Monat Laufzeit – ohne Kaution oder Provision
- Geeignet für Einzelpersonen oder kleine Teams
- 24/7-Zugang, Gemeinschaftsbereiche, Konferenzräume uvm.
- Inspirierende, offene Atmosphäre
- Jederzeit ab 14,90 € / Monat starten

Flexible Schreibtische in Premium-Lagen

In einer Welt, in der Projekte und Teams ständige Agilität erfordern, wissen wir, dass sich auch der Arbeitsraum anpassen muss. In unseren eleganten, zentral gelegenen Räumlichkeiten bieten wir alles, was Einzelunternehmer:innen, Startups, Angestellte und Teams brauchen, um effizient und produktiv zu sein. Einfach buchen, einchecken und starten.

Jeder flexible Arbeitsplatz bei Office Club ermöglicht den Zugang zu modernster Bürotechnik (z. B. professioneller Drucker, Scanner, Highspeed WiFi), voll ausgestatteten Konferenzräumen und einer reichhaltigen Auswahl an Snacks und Getränken in unseren Community-Cafés. Wasser & Obst bekommst du übrigens bei uns jederzeit kostenlos.

Unsere Räume sind nicht nur hell und stilvoll, sondern auch hochfunktional und so gestaltet, dass sie eine Vielzahl von Arbeitssituationen unterstützen. An unserer Rezeption werden deine Gäste und Geschäftspartner:innen professionell und herzlich empfangen, sodass du deine Besucher:innen stets mit einem guten Gefühl willkommen heißen und einladen kannst.

Zusatzleistungen

- Geschäftsadresse als Zusatz
- Infomail-Service
- Scanservice
- Schließfach
- Monitor- / Laptop-Leihe
- Getränkeflatrate
- Postweiterleitung
- Paketweiterleitung & Lagerung
- Aufgabe von Post & Paketen
- Sekretariatsleistungen
- Telefon-Endgerät (VoIP)
- Persönliches Telefonsekretariat

Flex-Mitgliedschaft

- Zugangszeit Mo - Fr
- Optional 24/7-Zugang (mtl. 19 €)
- Kostenloses Wasser & Obst
- Nebenkosten & Reinigung inkl.
- Highspeed WiFi
- Nutzung Drucker, Kopierer, Scanner
- Urlaubspause

ab 14,90 € mtl.

Hot Desk

- Zugangszeit Mo - Fr
- Optional 24/7-Zugang (mtl. 19 €)
- Heißgetränke-Flat (mtl. 29 €)
- Kostenloses Wasser & Obst
- Nebenkosten & Reinigung inkl.
- Highspeed WiFi
- Nutzung Drucker, Kopierer, Scanner

ab 199 € mtl.

50 % Rabatt auf Meetings

Night Desk

- Zugangszeit 18 – 9 Uhr + Wochenenden & Feiertage
- Optional Zusatztage tagsüber (je 19 €)
- Kostenloses Wasser & Obst
- Nebenkosten & Reinigung inkl.
- Highspeed WiFi
- Nutzung Drucker, Kopierer, Scanner

ab 59 € mtl.

50 % Rabatt auf Meetings

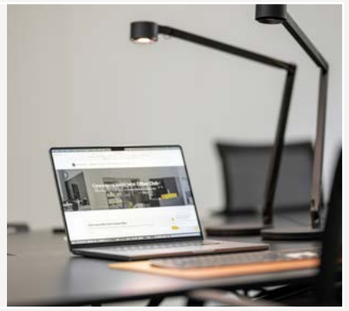

Alle Preise verstehen sich zzgl. der gesetzlichen MwSt. Änderungen vorbehalten.

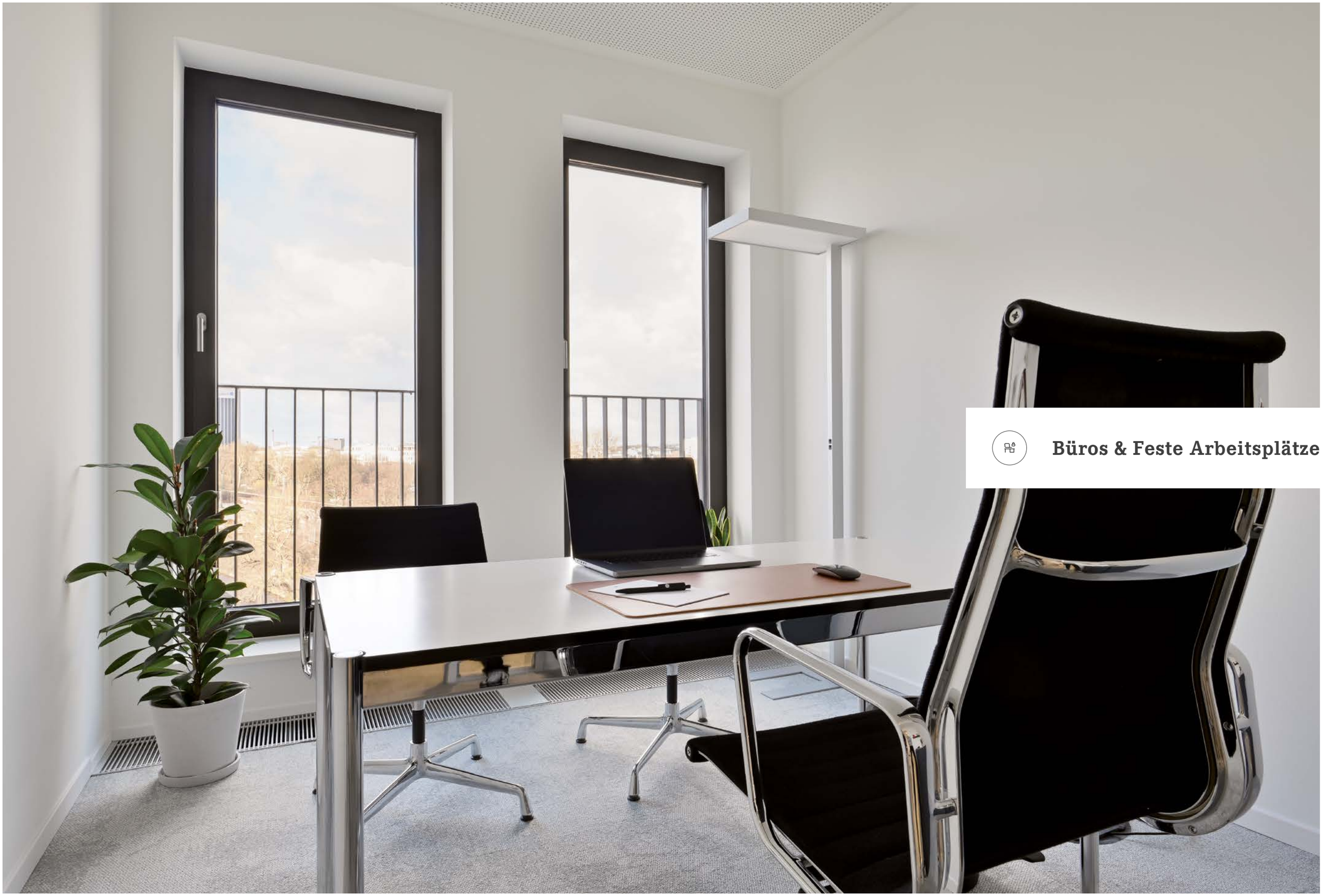

Büros & Feste Arbeitsplätze

Büros & Feste Arbeitsplätze

- An attraktiven Standorten Büros mieten
- Feste Arbeitsplätze exklusiv für dich oder ein ganzes Team
- Büroräume ohne Kaution, Provision & unnötige Investitionen
- Repräsentatives Arbeitsumfeld & hochwertige Ausstattung
- Rundum-Service & Gästeempfang
- 24/7-Zugang, Geschäftsadresse, Konferenzräume uvm.
- Bereits ab 299 € im Monat buchen

Büroflächen und feste Arbeitsplätze auf Zeit

Die Lebendigkeit eines Coworking Spaces, der professionelle Anspruch eines Business Centers und einen persönlichen, festen Schreibtisch sowie genügend Raum für Kreativität? Bei Office Club haben wir genau das im Angebot. Wähle aus individuellen Arbeitsplätzen oder ganzen Büroflächen für dein Team: Entscheide, ob du einen festen Schreibtisch im gemeinschaftlichen Arbeitsraum oder ein voll ausgestattetes Privatbüro bevorzugst.

Erwarte modernste, qualitativ hochwertige Arbeitsumgebungen, ob im Einzelbüro oder Teambüro, moderne Hardware, erstklassig eingerichtete Konferenzräume und blitzschnelles, zuverlässiges Gigabit-Internet. Unser engagiertes Team vor Ort kümmert sich gerne um den Empfang deiner Gäste, übernimmt klassische Büroservices sowie das Handling der an deine Geschäftsadresse eingehenden Post für dich. So bleibt dir mehr Zeit, dich auf das Wesentliche zu konzentrieren: Dein Geschäft.

Zusatzleistungen

- Geschäftsadresse
- 24/7-Zugang
- Infomail-Service
- Scanservice
- Schließfach
- Monitor-/Laptop-Leihe
- Getränkeflatrate
- Postweiterleitung
- Paketweiterleitung & Lagerung
- Sekretariatsleistungen
- Ortsrufnummer
- Telefon-Endgerät (VoIP)
- Persönliches Telefonsekretariat

Fester Arbeitsplatz

- 24/7-Zugang
- Fester exklusiver Schreibtisch
- 2 Inklusivstunden im Konferenzraum mtl.
- Kostenloses Wasser & Obst
- Nebenkosten & Reinigung inkl.
- Highspeed WiFi
- Nutzung Drucker, Kopierer, Scanner

ab 299 € mtl. p.P.

50 % Rabatt auf Meetings

Privates Büro

- 24/7-Zugang
- Fester Büroraum, Geschäftsadresse inklusive
- 2 Inklusivstunden im Konferenzraum mtl.
- Kostenloses Wasser & Obst
- Nebenkosten & Reinigung inkl.
- Highspeed WiFi
- Nutzung Drucker, Kopierer, Scanner

ab 599 € mtl.

50 % Rabatt auf Meetings

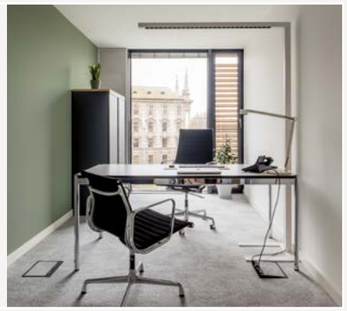

Tagesbüro

- Zugangszeit Mo - Fr
- Fester Büroraum
- Bis zu 3 Personen
- Kostenloses Wasser & Obst
- Service am Platz auf Wunsch
- Highspeed WiFi
- Nutzung Drucker, Kopierer, Scanner

ab 19,50 € Stunde

50 % Rabatt auf Meetings

Alle Preise verstehen sich zzgl. der gesetzlichen MwSt. Änderungen vorbehalten.

Konferenzräume

Konferenzräume

- Repräsentative & verkehrsgünstig gelegene Konferenzräume
- Kreative Besprechungsräume für maximale Inspiration
- Perfekte Orte für erfolgreiche Workshops und Tagungen
- Modernste Präsentationstechnik in inspirierendem Ambiente
- Catering-Service auf Wunsch
- 50 % Rabatt für Club-Mitglieder (Flex-Mitgliedschaft optional)
- Jederzeit Verfügbarkeiten online einsehen

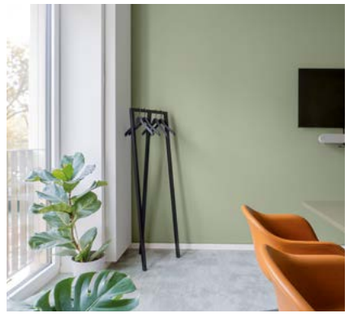

Konferenzräume im Herzen der Stadt

Flexibilität wird auch bei Geschäftsterminen immer wichtiger. Egal ob spontanes Meeting, regelmäßige Teambesprechung, Coaching oder Workshop – im Office Club stellen wir dir die passenden Besprechungsräume und einen Rundum-Service. So bleibt dir mehr Zeit, dich auf das Wesentliche zu konzentrieren und das inspirierende Umfeld produktiv zu nutzen.

Unsere Konferenzräume sind hochwertig eingerichtet, technisch voll ausgestattet und bieten auch Platz für größer angelegte Workshops und Tagungen bis zu 20 Personen. Unser Team versorgt dich und deine Gäste mit Verpflegung und organisiert auf Wunsch gerne Caterings nach deinen individuellen Vorstellungen.

Zusatzleistungen

- Videokonferenzsystem
- Beamer und Leinwand
- Moderationskoffer
- Getränke- & Verpflegungspauschalen
- Catering gerne auf Anfrage

Catering und zusätzliche Köstlichkeiten gewünscht?

Entdecke unser erstklassiges Catering oder lasse dich von unserem kuratierten Sortiment an Köstlichkeiten für deine Besprechung inspirieren. Wir bieten verschiedene Pauschalen an, damit du und deine Gäste sich sorgenfrei stärken können.

Tagesbüro bis zu 3 Personen

- Leihmonitor zubuchbar
- Highspeed WiFi & Whiteboard inklusive
- Room Service während der Geschäftszeiten
- Videokonferenzsystem zubuchbar
- Beamer & Leinwand zubuchbar
- Moderatorenkoffer zu buchbar
- Catering gerne auf Anfrage

ab 19,50 € / h

50 % Rabatt für Mitglieder

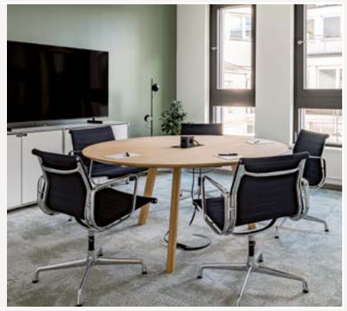

Konferenzräume bis zu 8 Personen

- Flatscreen mit Apple AirPlay oder Clickshare
- Highspeed WiFi & Whiteboard inklusive
- Room Service während der Geschäftszeiten
- Videokonferenzsystem zubuchbar
- Beamer & Leinwand zubuchbar
- Moderatorenkoffer zu buchbar
- Catering gerne auf Anfrage

ab 24,50 € / h

50 % Rabatt für Mitglieder

Seminarräume ab 9 Personen

- Flatscreen mit Apple AirPlay oder Clickshare
- Highspeed WiFi & Whiteboard inklusive
- Room Service während der Geschäftszeiten
- Videokonferenzsystem zubuchbar
- Beamer & Leinwand zubuchbar
- Moderatorenkoffer zu buchbar
- Catering gerne auf Anfrage

ab 29,50 € / h

50 % Rabatt für Mitglieder

Alle Preise verstehen sich zzgl. der gesetzlichen MwSt. Änderungen vorbehalten.

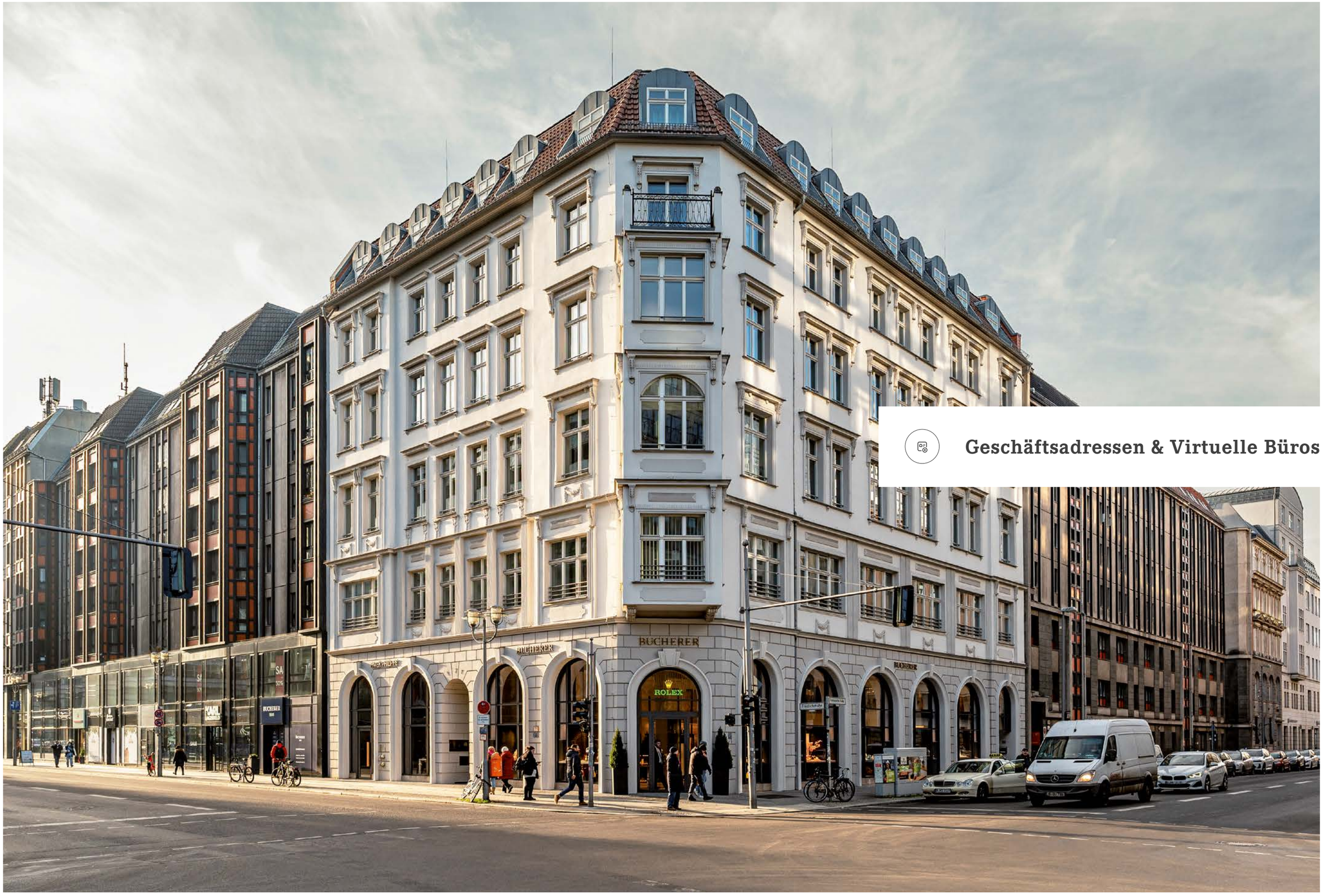

Geschäftsadressen & Virtuelle Büros

Individuelle Beratung: **+49 (0)30 22 33 44 55** oder **info@officeclub.com**

Geschäftsadressen

- Repräsentative Geschäftsadressen in Top-Lagen
- Professionelle Außendarstellung zu niedrigen Fixkosten
- Zuverlässiger Scan- und Postservice
- Büros, Arbeitsplätze und Meetingräume bei Bedarf dazu buchen
- Umfassende Rundum-Betreuung vor Ort & virtuell
- Flexibel ohne lange Vertragslaufzeiten
- Bereits ab 89 € / Monat

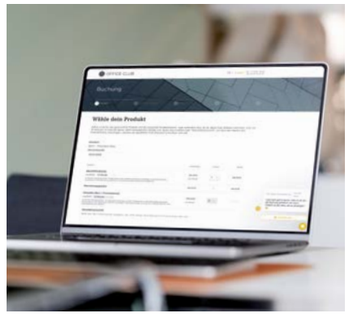

Geschäftsadressen mieten – in exklusiver Top-Lage

Die Geschäftsanschrift ist ein wichtiger, sichtbarer Bestandteil und verdient für eine optimale Repräsentation jedes Unternehmens allerhöchste Aufmerksamkeit. Eine professionelle Adresse schafft Vertrauen und trägt zum positiven Unternehmensimage bei – ohne teure Mieten zahlen zu müssen. Vom perfekten ersten Eindruck mit optionalem Firmenschild bis hin zur konzentrierten Projektarbeit vor Ort – nutze unsere Standorte in besten Lagen flexibel ganz nach Bedarf: Es können eine oder mehrere Geschäftsadressen gemietet werden oder sogar der Hauptsitz deiner Firma mit einem virtuellen Büro an einen unserer Standorte verlegt werden. Im Standort selbst stehen zusätzlich voll ausgestattete Büros, Meeting- und Konferenzräume sowie flexible Arbeitsplätze ganz nach Bedarf zur Verfügung.

Vorteile der Geschäftsadresse

Die eigene Geschäftsadresse ist jederzeit online buchbar und steht nach der Einrichtung durch unser Team in kürzester Zeit als deine neue Firmenadresse zur Verfügung. Unsere Geschäftsadressen kommen ohne „c/o"-Ergänzung aus und sind entsprechend jederzeit als deine eigene zu erkennen. Möchtest du den Office Club sogar zu deiner ladungsfähigen Anschrift als alleinigen Firmensitz machen? Dann empfehlen wir dir unser virtuelles Büro (Virtual Office).

Geschäftsadresse

- Exklusive Geschäftsanschrift
- Postannahme & Abholung
- Postweiterleitung
- 50% Rabatt auf Konferenzräume
- Firmenschild 19 € mtl.
- Infomail-Service 19 € mtl.
- Scanservice 19 € mtl. u.v.m.

ab 89 € mtl.

OFFICE CLUB

Virtuelle Büros

- Vollwertiges Firmendomizil an repräsentativen Adressen
- Attraktive und professionelle Außendarstellung
- Geeignet als Firmensitz gegenüber Behörden & Geschäftspartner:innen
- Umfassende Bürodienstleistungen am Standort
- Verlässliches Posthandling plus optionale Zusatzleistungen
- Jederzeit ab 169 € im Monat buchen

Virtuelles Büro in besten Lagen mieten

Mehr als nur eine Geschäftsanschrift: Mit dem Virtuellen Büro bekommst du ein attraktives Rundum-Paket für dein Unternehmen. Wir kümmern uns zuverlässig und diskret um alle Aspekte deines Posthandlings und bieten über die reine Annahme, Lagerung und Weiterleitung hinaus auch einen bequemen Scanservice an. Selbstverständlich kannst du deine Geschäftspost auch während der Öffnungszeiten persönlich vor Ort abholen.

Deine Geschäftsanschrift kommt ganz ohne die Nennung von „Office Club" oder „c/o" aus. Sie ist so nach außen eindeutig als deine zu erkennen und kann als alleiniges Firmendomizil genutzt werden.

Solltest du tage-, wochen- oder monatsweise ein festes Büro zum Arbeiten oder einen hochwertig ausgestatten Konferenzraum für wichtige Besprechungen vor Ort benötigen, können diese jederzeit dazugebucht werden.

Vorteile des virtuellen Büros

Dein Virtuelles Büro lässt sich jederzeit selbst buchen und steht dir kurzfristig zur Verfügung. Du kannst es außerdem ganz nach Bedarf um weitere Leistungen, wie Schließfächer oder ein Firmenschild ergänzen. Das Nutzen der flexiblen Arbeitsplätze in einer produktiven und hochwertigen Arbeitsumgebung an unseren Standorten erfolgt ebenso bedarfsgerecht, auf Tages- oder Monatsbasis. Für Buchungen in den Konferenzräumen erhältst du automatisch 50% Rabatt auf den Raumpreis.

Virtuelles Büro

- Exklusive Geschäftsanschrift
- Als Firmensitz geeignet
- Inklusivtag am jeweiligen Standort (werktags)
- Zusatztag je 19€ / Tag
- Postannahme, Abholung & Weiterleitung
- 50% Rabatt auf Konferenzräume
- Drucker, Kopierer, Scanner u.v.m.

ab 169 € mtl.

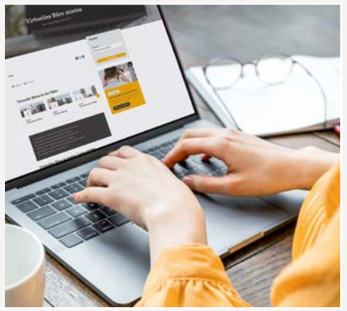

Alle Preise verstehen sich zzgl. der gesetzlichen MwSt. Änderungen vorbehalten.

Vorteile bei Office Club

- ✓ Repräsentative und verkehrsgünstig gelegene Konferenzräume
- ✓ Flexible Arbeitsplätze für Einzelpersonen oder Teams
- ✓ Hochwertige Ausstattung mit Gigabit-Internet
- ✓ Professioneller Empfangsservice für Gäste
- ✓ Zentral gelegen im exklusiven Lagen
- ✓ **50 % Rabatt für Club-Mitglieder auf Meetingräume**

zur Online-Buchung

Individuelle Beratung: **+49 (0)30 22 33 44 55** oder **info@officeclub.com**